

## Auswanderung Ording 1851 - 1866

In der Zusammenstellung des 4. Quartals 1859 des Hafens von Baltimore, Maryland, USA, neben Bernhard Bröring 17 (siehe Auswanderung Bröring), der Farmer Arnold Ording 26 aufgeführt. <sup>2</sup>  
Ein Jahr später, Ankunft am 26.10.1860 in Baltimore, wird auf dem Schiff „Schiller“, die Schwester Catharina aufgezeigt:

- *Lina Ohrding 20 aus Oldenburg, Ziel Cincinnati*

Sechs Jahre später wird auf der Passagierliste des Schiffes „Herzogin von Brabant“, Ankunft Baltimore am 11.10.1866, die Schwester Bernardina aufgeführt:

- *Dina Ording 27, Servant, aus dem Amte Steinfeld, Ziel: Cincinnati <sup>2</sup>  
(Lohne gehörte früher zum Amte(Kreis) Steinfeld)*

*Kirchenbuchdaten Lohne / Dinklage:*

Johan Arndt Ording \* 26.04.1788 Märschendorf, + 29.05.1866 Märschendorf

oo 23.04.1822 Lohne – Margaretha Helmes \* 19.02.1801 Dinklage, + 17.02.1862 Bakum-Märschendorf  
- Heuerleute bei Zeller Ording in Lohne-Märschendorf

- 29.04.1823 Anna Maria Margaretha Ording, + 19.02.1870 Cappel, oo Georg Wilh. Ostendorf
- 08.02.1825 **Anna Margaretha Catharina Ording** – vermutlich vor 1852 ausgewandert  
oo 1852 Cincinnati – Francis Tobroegel (unsicher)
- 07.08.1827 **Maria Elisabeth Ording**, ausgew. vor 1852, + 24.06.1909 Lafayette, Indiana <sup>\*1</sup>  
oo 1852 Cincinnati – Arnold Niemeyer \*Aug.1821 Germ., + 20.03.1905 Lafayette, Indiana <sup>\*1</sup>
- 20.12.1829 **Johann Hermann Ording**, ausgew. 1851, +17.12.1909 Madisonville, OH <sup>2</sup>  
oo ~1851 – Christina Meyer \*22.09.1832 Bokel-Cappel, + 1917 Evaston, Ohio <sup>\*1</sup>  
- das Paar hatte zwölf Kinder <sup>2d</sup>
- 09.01.1833 **Arnold Ording**, ausgew. 1859, + 04.03.1925 Bellevue, Campbell, Kentucky <sup>2</sup>  
oo 31.01.1871 Cincinnati – Elisabeth Cors \*Oct.1847 Germany <sup>2</sup>  
- wohnten in Bellevue, Cambell County, Kentucky, in der Eden Ave 131
- 13.11.1835 **Dina (Bernardina) Ording**, ausgew. 1866, + 02.1913 Cincinnati (unsicher)  
oo 1868 Cincinnati – Heinrich Kröger \* 06.10.1837 Dinklage, ausgew. 1865 <sup>\*3</sup> und Kirchenbuch
- 08.10.1838 Johann Henrich Ording, + 18.12.1846 Märschendorf
- 18.11.1841 **Catharina Ording**, ausgew. 1860 – Verbleib unbekannt
- 28.02.1848 Lisette (Elisabeth) Ording, + 12.08.1928 Lohne, als Witwe von der Mühle

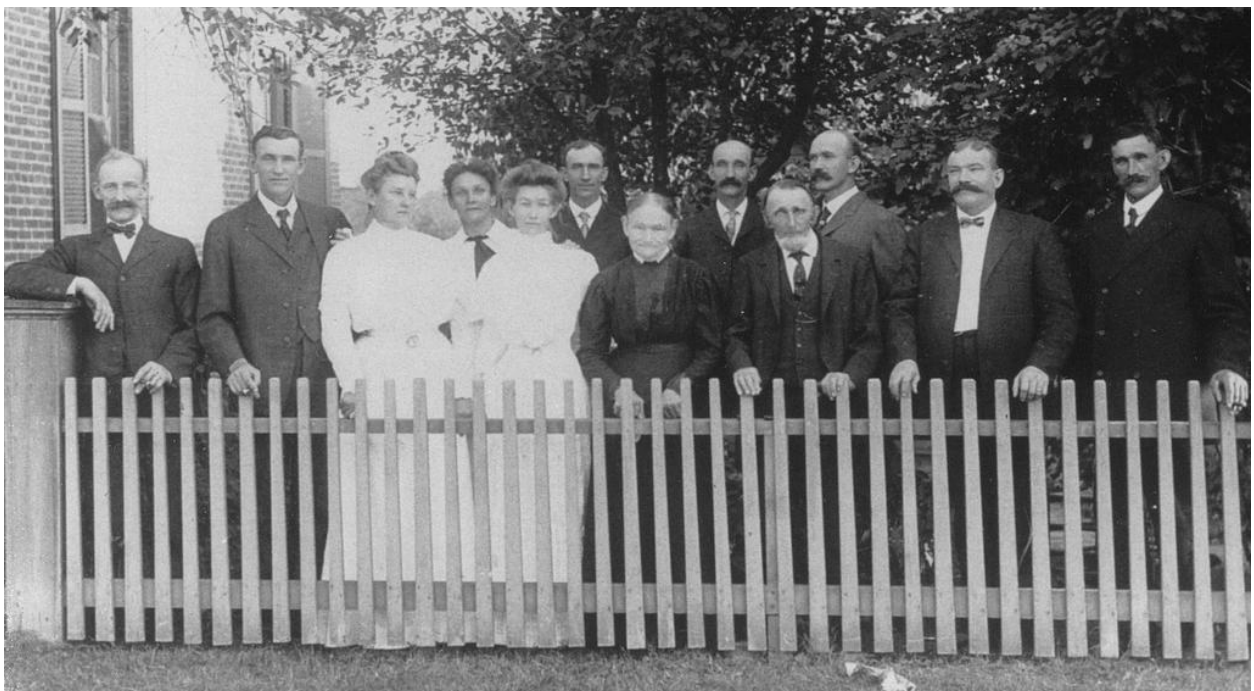

In der Mitte J. Hermann Ording mit Ehefrau Christina g. Meyer – mit zehn ihrer Kinder – um 1900 (Quelle: Claudia Hartwell)



*Calvary Cemetery, Evanston, Hamilton County, Ohio – by Vicki Now \*1*

Quellen:

\*1 findagrave.com

\*2 familysearch.org

\*2a Census 1866, Ohio, Columbia, bei Familie Theodore Schlotmann 42 Germ. – Arnold Ording 27 Germ.

\*2b Census 1900, Kentucky, Campbell, Bellevue City, Ward 1-2, Renes Yard Street 179

- Ording Arnold \*Jan.1833 Germ. eing.1870, Laborer, eig.Haus, oo 1870 – Elizabeth \*Oct.1847 Germ. eing.1865 von vier Kindern leben noch drei: Herman \*May.1871 OH, Frank \*Jul.1874 OH, Elizabeth \* Dec.1881 KY

\*2c Census 1870, Ohio, Hamilton, Spencer Township

- Ording Harman 41 Oldenburg, Farmer, wife Christina 39 Oldenburg  
9 Kinder geb.Ohio: Harmon 13, Joseph 12, Louis 9, Christina 10, Henry 7, George 4, Enis 5, Martin 4, Minie 1

\*2d Census 1900, Ohio, Hamilton, Columbia Township, Madisonville village, Section Street 261, eigenes Haus

- Ording Herman\*Jun.1829Germ. eigew.1851, Tolegatekeeper, oo 1855–Christina\*Sep.1831Germ. eingew.1851, von 12 Kindern leben noch 10 – noch im Hause: William \*oct.1871, August \*Jun.1873, Josephine \*May.1875

\*2e Census 1900, Indiana, Tippecanoe, Lafayette City, Fairfield Township

- Niemeyer Arnold \*Aug.1821 Germ., eingew.1849, Cabinet Maker, oo 1852 Elizabeth \*Jul.1827 Germ.  
Son Clemens \*Dec.1866 Indiana

\*2f Census 1880, Ohio, Hamilton, Cincinnati, Abigaill Street

- Kröger Henry 45 Oldenburg, Laborer, wife Dina 38 Oldenburg, geb. in Ohio: Mary 12, Edward 6, Joseph 2

\*3 Passagierliste des Schiffes "Auguste", Ankunft New York am 18.09.1865:

- Heinrich Ording 30, aus Oldenburg, Farmer, Ziel: New York

Zusammengestellt von Werner Honkomp, Oldenburg – im Dezember 2018